2018

16e editie

GRATIS

# het Verrassende PlatteLand van Cuijk

het Verrassende Platte Land van Cuijk

INCLUSIEF 4 VERRASSENDE PLATTELANDSROUTES

een goei leven LAND VAN CUIJK

Balgoij
Valenberg
Heide
Malden
Heumen
Heumense Bos
3 MALDEN
Molenhoek
Groesbeek
Lage Wijth
Nederasselt
Schoonenburg
Worsum
Vosseneind
Heumen
N271
Molenhoek
Bisselt
Breedeweg
Mars
Overasselt
Mookerheide
Hooge Voort
Maaskampen
HAVEN
CUIJK
Mook
Zevendal
Grave
Velp
De Kampen
Linden
E31
A73
Katwijk
Escharen
Kraaijenbergse Plassen
Gassel
Plasmolen
Het Ven
De Bolt
Nieuw Gassel
Maas
De Plaats
Domm
4 CUIJK
Ewinkel
Esters broek
Heihoek
DE BEIJERD EN 'T RIET
Cuijk
Lageheide
Vogelshoek
Het Broek
Het Bord
Hulsdonk
Beers
Middelaar
Hoefkens
De Maurik
Broekkant
Vianen
Sluispolder
De Heuf
Sint Agatha
Meerkampen
De Hoeven
Huij
Lage Peel
De Kuilen
De Gagel
Langenboom
Bruggen
Lage Heide
Heide
Oeffelt
Graspeel
Nieuwmil
Haring
Cinquant
5 HAPS
Hollanderbroek
Het Broek
Haps
Zuid-Carolina
Mill
Witte Dellen
Meeren
Lokkant
Werveld
Haart
Helbroek
Trent
De Dellen
Sint Hubert
Putselaar
De Berg
Molenheide
Ijzerbroek
Heise Veld
De Vilt
Beugen
Groespeel
Wanroijse Broek
RIJKEVOORT
De Boer
De Berg
Laageindse Broek
Heide
Start
St Hubertse Heide
Katwijkse Peel
De Hoef
Laageind
Verlorenhoek
Walsertse Broek
Rijke-voort
Hoogeind
VOLKEL
Princepeel
Wilbertoord
Wanroij
Ham
Hulsbeek
Rijkevoort-de Walsert
Hoogeindse Broek
Noord
Papenvoortse Broek
De Peel
Noordhoek
Kuilen
Peelkant
Papenvoort
Brestbos
Boxmeer
Odiliapeel
Park
Lamperense Heide
Toven
Ammanspeel
Parkse Veld
6 BOXMEER
SAXE GOTHA
Hemelrijk
Staartwijk
Ullingen
Noordkant
Sint anthonis
Zandkant
Ottergeel
Wanroijse Peel
Ullingsche Bergen
Sambeekse Broek
Staartjese Peel
Landhorst
Peelkant
Rondveld
Rietven
Stapelven
De Hondshoek
Venhorst
Oploo
Stevensbeek
Heide
St Anthonispeel
Donk
Peelven
Blauwenhoek
Driehoek
De Biezen
Beugense Peel
Heikant
Arendnest
De Stichting
Hoogveld
Huize Padua
Heerenpeel
De Slink
Paradijs
Koolberg
Duivenbos
Oploo's Broek
Wester-beek
Strijbos
Elsendorp
Landgoed De Groote Slink-bunthorst
Hondsberg
Handel
Verreheide
Overloonse Vlak
Kranerijt
Cleefs Wit
De Krim
Overloon
Vossenberg
Vredepaal
De Sijp
Helder
WOLFS-VELD
Wolfsbosch
Aerlese Peel
0 1 2 3 4 km

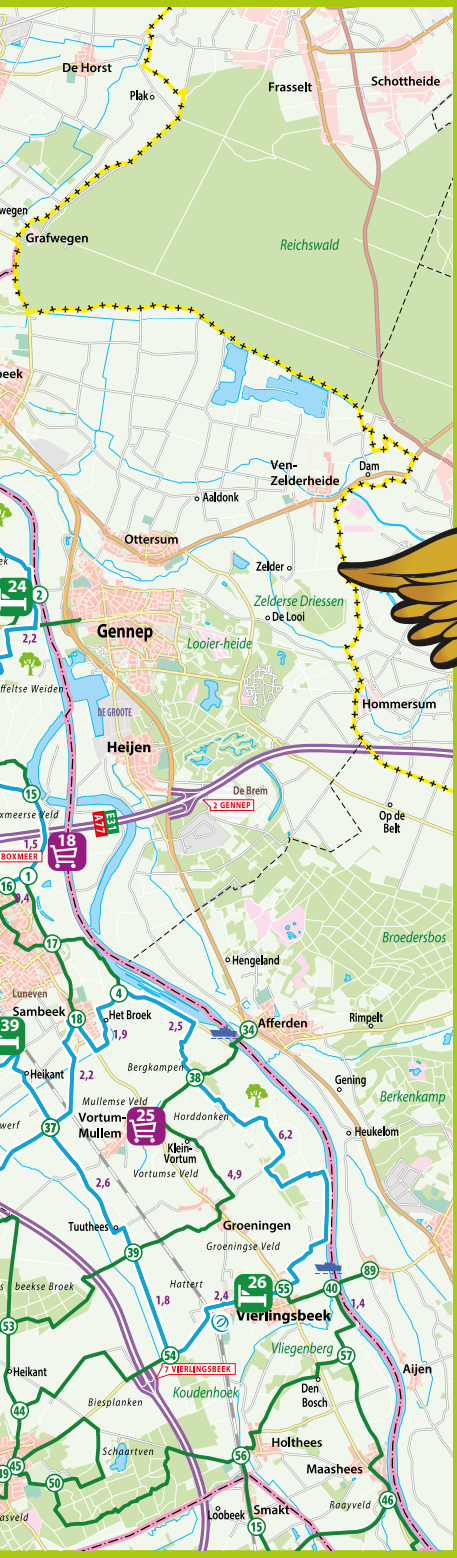


# het Verrassende Platte Land ...ijk

ONS PLATTELANDSRONDJE OP ZONDAG 20 MEI 2018

## Legenda

- Fietsroute
- 40 Fietsknooppunt
- Centrumverbinding
- 10 Afstand in km
- Snelweg
- Overige wegen
- Spoorlijn
- Provinciegrens
- Natuurgebied
- Treinstations
- Veerpont (autoveer/voetveer)
- Plattelandswinkel
- Pleisterplaats
- Overnachtingsmogelijkheid
- Activiteit

## Wandelgebieden

- Staatsbossen in Sint Anthonis
- Maasheggengebied in Overloon - Boxmeer - Oeffelt
- De Vilt in Beugen
- Rondom de Kuilen in Langenboom
- Kraaijenbergse Plassen
- Stadswandeling in Grave
- Buitenmuseum Cuijk
- Duits lijntje tussen Haps en Mill
- Molenheidsebossen
- Wilbertoord
- Het Raamdal in Escharen
- Beerse landgoederen

# Welkom op het Verrassende Platte*Land van Cuijk*

***Het Land van Cuijk is gelegen in Noordoost-Brabant aan de rivier de Maas. Het is uniek door het Maasheggengebied, de (vroegere) Beerse Overlaat, de rijke religie en kloosterhistorie, de Romeinse sporen, het oorlogsverleden, de Raamvallei, de peelontginningen, de bossen, de stad Grave en een scala aan fraaie dorpen.***

Kortom het Land van Cuijk en onze leden hebben u meer te bieden dan dat we hier kunnen beschrijven. Daarom, kom naar het Land van Cuijk om het zelf te ervaren.

**Laat u verrassen door onze creatieve en innovatieve leden van het Verrassend Platte*Land van Cuijk*. Dat kan door:**

- Te genieten van de rust, de ruimte, de natuur en de mooie omgeving.
- Te wandelen en fietsen of auto te rijden door een variëteit aan landschappen.
- Gebruik te maken van een grote verscheidenheid aan overnachtingsmogelijkheden.
- Te genieten van de culinaire mogelijkheden met streekeigen producten.
- Te genieten van: water- en natuurrecreatie.
- Het bezoeken van cultuurhistorische objecten zoals kloosters, kerken, kapellen, kastelen, molens, vestingstad Grave en oorlogsmonumenten.
- Mee te doen met Ons Plattelandsrondje op 20 mei 2018!

**In deze brochure presenteren wij onze bedrijven in 4 Verrassende Plattelands 'adviesroutes'. Deze zijn uitgestippeld op basis van de bekende wit-groene bordjes van het fietsknooppuntensysteem. Zo kunt u op een leuke manier met onze bedrijven kennis maken.**

***In de inhoudsopgave hebben wij de bedrijven in categorieën ingedeeld zodat u ook gericht naar een bedrijf kunt zoeken.***

***Wij nodigen u van harte uit om u door onze aangesloten bedrijven te laten verwennen en het Land van Cuijk te beleven.***

***Wij wensen u een prettig verblijf toe in het fraaie en verrassende Land van Cuijk.***


**Deze brochure is samengesteld door**

**Vereniging het Verrassende Platte*Land van Cuijk***

**Contact:** info@plattelandvancuijk.nl facebook.com/plattelandvancuijk

**www.plattelandvancuijk.nl**

*Mede mogelijk gemaakt door de vrienden van het Verrassende Platteland van Cuijk:*

**Bakkerij van Dijk**, Beers | **Deco-Home Peters**, Cuijk | **Bloemsierkunst Wilhelmientje**, Cuijk
**DAC de Peelhorst**, Mill | **AH Mill ( Fam. vd Ven)** | **Het Moment**, Langenboom
**Boekhandel Readshop**, Cuijk | **Edo verlichting**, Mill | **Frans en Conny Bus**, Cuijk
**Burgemeester Marleen Sijbers**, gemeente Sint Anthonis | **Robert Hermens**, Mill
**Berends Bloemsierkunst**, Mill | **Boerenkaas van de Barendonk**, Beers | **Gebr. Janssen**, Beugen
**RoyalPro**, Nijmegen | **Burgemeester Karel van Soest**, gemeente Boxmeer
**Burgemeester Wim Hillenaar,** gemeente Cuijk | **en alle adverteerders**

# Leden van het Verrassende Platte*Land van Cuijk*

## Plattelandswinkel


2 Fruitbedrijf kers en zo *blz. 8*
14 De Bloemenschuur *blz. 16*
17 De Passand *blz. 17*
18 De Maashoeve *blz. 17*
25 Forelvisvijver de Uitkomst *blz. 26*
27 Distilleerderij & Fruitteeltbedrijf Van Welie *blz. 26*


## Overnachten


1 Gastvr(ei) en StroHotel Aalshof *blz. 8*
3 Het Wisbroek *blz. 8*
6 Belevingsboerderij de Nieuwenhof *blz. 9*
10 De Lummel *blz. 13*
12 De Tienmorgen *blz. 13*
13 Landgoed de Barendonk *blz. 14*
15 Groepsaccommodatie De Vilt *blz. 16*
16 Groepsaccommodatie Het Vrijthof *blz. 16*
20 Het Roozenhuys *blz. 19*
24 Camping de Maasvallei Oeffelt *blz. 21*
26 Herberg Thijssen *blz. 26*
28 Stevenshof *blz. 27*
29 D'n Twist *blz. 27*
31 B&B De Sambeeksche Hoek *blz. 29*
37 De Esrand *blz. 31*
39 Minicamping 't Brenneke *blz. 31*
43 Aan het Raamdal *blz. 35*
44 Camping Boltsebroek *blz. 35*
45 Motel Koolen *blz. 35*


## Pleisterplaats


7 De Valkhoeve Mill *blz. 11*
11 Kasteel Tongelaar *blz. 13*
23 Klooster Sint Agatha *blz. 21*
30 Koffiehuus Ons Moe *blz. 27*
32 Lunchroom Markant *blz. 29*
34 De Heksenboom *blz. 30*
35 De Boergondische Tuijn *blz. 30*
38 Groenz *blz. 31*
47 De Zoete Geest *blz. 36*


## Activiteiten


4 Onder de Kersenboom *blz. 9*
5 Koken en eten met . . . *blz. 9*
8 Activiteitenpark De Hinde *blz. 11*
9 Strandpaviljoen De Kuilen *blz. 11*
19 Equicentrum 'Sprong Vooruit' *blz. 17*
21 Florius *blz. 19*
22 Wijngaard de Daalgaard *blz. 19*
33 Rongen Aktief *blz. 29*
36 Paardentramstation 't Stamhuus *blz. 30*
40 Buurvrouw kookt *blz. 34*
41 Heem- en Beeldentuin Cuijk *blz. 34*
42 Bij Ceulemans *blz. 34*
46 Zorg- en Gastenboerderij De Gastvrijheid *blz. 36*


LAND VAN CUIJK

***Toeristische Ontmoetingspunten***
*Voor o.a. toeristische informatie en fiets- wandelkaarten*

# Vrienden van het Verrassende Platte*land van Cuijk* gezocht!

**Bezoekt u ieder jaar trouw Ons Plattelandsrondje? Gebruikt u onze gids ieder jaar als naslagwerk om de leukste uitjes in de regio uit te zoeken? Dan bent u bij uitstek een vriend van Het Verrassende Platte*land van Cuijk*.**

Wij zijn een enthousiaste vereniging van kleinschalige ondernemers binnen het plattelandstoerisme. Onze leden laten hun gasten op zeer gastvriendelijke en authentieke wijze kennis maken met wat onze regio te bieden heeft. Jaarlijks organiseren we een gezamenlijke 'open dag': Ons Plattelandsrondje. Bezoekers worden dan niet alleen gastvrij ontvangen, maar veelal ook verwend met een leuke attractie of verrassing. Dit alles maken onze vrienden mede mogelijk.

U kunt ook vriend worden; al vanaf 50,- euro per jaar verbindt u zich aan onze prachtige vereniging. U krijgt een vermelding in onze brochure en wij organiseren voor u een jaarlijkse netwerkbijeenkomst met een hapje en drankje. Wie wil dat nu niet?

**Interesse? Mail naar info@plattelandvancuijk.nl en meldt u aan!**

**PS. Heeft u zelf ook zo'n mooi toeristisch- of gastvrijheidsbedrijf in het Land van Cuijk en wenst u zich aan te sluiten bij onze vereniging?** Mail naar info@plattelandvancuijk.nl of tref ons tijdens één van de toeristische activiteiten in onze regio. Denk aan *NK Maasheggenvlechten (11 maart), Zotte Zomerfestival Mill (6-7-8 juli)* en *Raamvallei Duomarathon (23 september)*.

Catering op maat

Catering Hermanussen heeft een jarenlange ervaring in het verzorgen van buffetten, bruiloften, personeelsfeesten en andere (zakelijke) feestgelegenheden. Uw wens staat hierbij volledig centraal. Catering Hermanussen maakt deel uit van Keurslagerij Hermanussen en staat daardoor voor superieure kwaliteit en een goede service.

Alleen het beste is goed genoeg voor Catering Hermanussen. Het personeel is flexibel, vakkundig en denkt graag met u mee voor optimaal resultaat. Wilt u ook volledig ontzorgd worden, neem dan contact met Catering Hermanussen op.

Tel. 024-6221329 • www.cateringhermanussen.nl
info@cateringhermanussen.nl

*Het centrum van Cuijk is compact, compleet, verrassend trendy en gezellig!*

Centrummanagement Cuijk

www.cuijk.nu

# Verrassende Plattelands
# ‘t Broek en Raamvallei Route (± 36,1 KM)

## Beschrijving fietsknooppunten

1. **Gastvr(ei) en StroHotel Aalshof**, tussen knooppunt 3 en 75, zijweg Sint Hubertseweg | 2. **Fruitbedrijf kers en zo**, tussen knooppunt 3 en 75, zijstraat Hapseweg | 3. **Het Wisbroek**, tussen knooppunt 3 en 49, zijweg Achterdijk-Kwekerijweg | 4. **Onder de Kersenboom**, tussen knooppunt 22 en 58, Korhoenderstraat rechtdoor, tot kruising Meeuwstraat | 5. **Koken en eten met . . .** tussen knooppunt 48 en 56, richting Beers naar punt 49. Vanuit Mill zijn wij (na 300mtr.) aan de linkerzijde gevestigd met onze kook- en fotostudio | 6. **Belevingsboerderij de Nieuwenhof**, tussen knooppunt 57 en 58 | 7. **De Valkhoeve Mill**, tussen knooppunt 22 en 21, aan het pad 'de Kuilen' | 8. **Activiteitenpark De Hinde**, tussen knooppunt 57 en 63 | 9. **Strandpaviljoen De Kuilen**, tussen knooppunt 47 en 57, Langenboomseweg – zijweg Fazantenweg | 10. **De Lummel**, tussen knooppunt 47 en 57 | 11. **Kasteel Tongelaar**, tussen knooppunt 20 en 48 | 12. **De Tienmorgen**, tussen knooppunt 33 en 11, zijweg Broekkant | 13. **Landgoed de Barendonk**, tussen knooppunt 1 en 49

## 1 > Gastvr(ei) en StroHotel Aalshof

Deze bijzondere accommodatie is gebouwd van pakken stro en gestuct met leem uit de naburige Maas, ecologisch, duurzaam maar wel van alle gemakken voorzien. Er zijn 6 gastenkamers (één voor minder validen) waar 12 tot 20 personen kunnen overnachten en waar het thema "de kip of het ei", het speerpunt van de Aalshof prima tot uitdrukking komt.

**Gastvr(ei) en StroHotel Aalshof**
**St. Hubertseweg 9**
**5443 ND Haps**
**Tel. 0485 311 474**

**email:** info@aalshof.nl | **website:** www.aalshof.nl

## 2 > Fruitbedrijf kers en zo

Fruitbedrijf kers en zo is een jong fruitbedrijf met kersenbomen in de kas. We hebben 17 soorten kersen en oogsten deze in mei en juni. Proef onze kersen! Verkoop vanuit de kas. U bent ook welkom voor een kop koffie met wat lekkers!

Op aanvraag verzorgen wij rondleidingen.

**Fruitbedrijf kers en zo**
**Hapseweg 21C**
**5454 NS Sint Hubert**
**Tel. 0485 453 087**

**email:** info@kersenzo.nl | **website:** www.kersenzo.nl

## 3 > Het Wisbroek, groepsaccommodatie, blokhutten en boerderijcamping

Het Wisbroek; een gezellige groeps-accommodatie, bijzondere blokhutten en kleine camping.

Gelegen bij een actief melkveebedrijf. Gastvrij en gewoon goed. Overtuig uzelf. Bezoek ons voor een fijne vakantie.

**Het Wisbroek**
**Kwekerijweg 20**
**5454 PK Sint Hubert**
**Tel. 0485 451 837 / 06 209 034 58**

**email:** info@hetwisbroek.nl | **website:** www.hetwisbroek.nl

## 4 > Onder de Kersenboom

'Onder de Kersenboom' is een bijzondere locatie, landelijk gelegen aan de rand van het bos van de Brabantse Peel.
Deze sfeervolle locatie heeft een prachtig aangelegde tuin met oude kersenboom en een uniek ingericht atelier, geschikt voor creatieve workshops, high tea, proeverijen. Fiets- en wandeltochten behoren ook tot de mogelijkheden.

**Onder de Kersenboom**
**Meeuwstraat 3a**
**5451 XA Mill**
**Tel. 0485 453 921**

**email:** info@onderdekersenboom.nl | **website:** www.onderdekersenboom.nl

## 5 > Koken en eten met . . .

Culinair genieten van verse, streekgebonden en met respect voor het seizoen uitgezochte ingrediënten. Dit kan met een groep van 8 tot 16 personen. Een barbecue anders, van het hele varken, stamppotten en soepen. Jullie bepalen het thema, kan ook naar eigen idee en wij zorgen voor een smakelijke beleving.

**Koken en eten met ...**
**Beerseweg 27**
**5451 NR Mill**
**Tel. 0485 452 943**
(uitsluitend op afspraak/reservering)

**email:** info@ferryvloet.nl | **website:** www.ferryvloet.nl

## 6 > Belevingsboerderij de Nieuwenhof

Schaapskudde, natuurbeheer, knapzaktochten en wijnproeverijen met de kudde. Schapenkaas & ijsmakerij. Slapen tussen de schapen. Natuurkampeerterrein en 2 schaapskooien op poten. Herdershuus voor 2 personen.
Boerderij & natuurwinkel: Streek, lokaal, biologisch en biodynamisch.
Terras: fairtrade en bio.

**Belevingsboerderij de Nieuwenhof**
**Nieuwenhofweg 5**
**5451 GG Mill**
**Tel. 06 361 403 30**

**email:** marianne@uitblaterij.nl | **website:** www.uitblaterij.nl

ONLINE REGIOPROMOTIE MET LANDVANCUIJK.NL

Sterk in webdesign en
online media

CYBOX

SPOORSTRAAT 55K BOXMEER 0485 47 17 74 WWW.CYBOX.NL

ijs & spijs

**Where all you eat is love...**
Dagelijks ruime keus uit vers
en ambachtelijk gedraaid ijs,
chocolade en koffie.
Wij maken uw rondje de moeite waard!

**IJs & Spijs**
Burg. van Hultenstraat 1a, Haps
0485 321 913

*Dinsdag gesloten*

www.ijsenspijs.nl

de 7 dwergen
PANNENKOEKENHUIS

*Pannenkoeken eten*
*in een sprookjesachtige omgeving,*
*avontuurlijk voor jong en oud . . .*

**Tegen inlevering van deze bon**
**10% korting op de totale rekening.**
*Niet in combinatie met ander akties.*

Renate & Theo Fassaert
***Restaurant • Speelkasteel • Midgetgolf***
Odiliadijk 6 | 5435 XA St. Agatha (Cuijk)
telefoon 0485 - 350 228 | email: dezevendwergen@hetnet.nl
**www.dezevendwergen.nl**

## 7 > De Valkhoeve Mill

Aan de rand van het natuur- en recreatiegebied, en direct verbonden met het wandel- en fietspad rondom de Kuilen staat De Valkhoeve Mill. Het hele jaar door is dit een plek waar u samen met uw gezin, familie, vrienden, groepen of gezellig met zijn tweeën kunt eten, drinken, overnachten, ontdekken en natuurlijk genieten

**De Valkhoeve Mill**
**Valkweg 11**
**5451 PX Mill**
**Tel. 0486 431 224**

**email:** info@devalkhoevemill.nl **website:** www.devalkhoevemill.nl

## 8 > Activiteitenpark De Hinde

Bent u op zoek naar een unieke locatie voor een familiedag, buurtschap of vriendendag met een totaalpakket van activiteiten en versnapering?

Neem dan contact met ons op:
***www.dehindelangenboom.nl***

**Activiteitenpark De Hinde**
**Rogstraat 17**
**5453 RE Langenboom**
**Mob. 06 307 802 83**

**email:** info@dehindelangenboom.nl **website:** www.dehindelangenboom.nl

## 9 > Strandpaviljoen De Kuilen

Bij natuur- en recreatiegebied De Kuilen kan zowel jong als oud hun hart ophalen!

Zwemmen in het strandbad, genieten bij het paviljoen of een van de fiets- of wandelroutes volgen.

***Het gehele jaar vrij toegankelijk en gratis parkeren.***

**Strandpaviljoen De Kuilen**
**Fazantenweg 16**
**5453 JM Langenboom**
**Tel. 0486 431 224**

**email:** info@deramrecreatie.nl **website:** www.deramrecreatie.nl

Veelzijdige collectie, aantrekkelijk geprijsd
Levering rechtstreeks uit fabriek
Ruime voorraad

Wij leveren maatwerk

AJC meubelen
10 JAAR
Veelzijdige collectie & aantrekkelijk geprijsd
MOLENSTRAAT 34, WANROIJ | 0485-454195
WWW.AJC-MEUBELEN.NL

CAFÉ DE GOUDEN LEEUW
ANNO 1750
Markt 16 • 5361 GH Grave • 0486-472084
maandag gesloten

Gewoon een gezellig eetcafé
www.cafedegoudenleeuwgrave.nl

GEEN KLEUR-, GEUR- EN SMAAKSTOFFEN
LEKKER PUUR

Boerenkaas van de Barendonk

AMBACHTELIJK BEREID STREEKPRODUCT
MET 100% VERSE RAUWE MELK
www.barendonk.nl/kaas

## 10 > De Lummel

De Lummel is een sfeervolle locatie waar eenieder zich thuis zal voelen. De accommodatie is multifunctioneel. Een verblijf met familie of vrienden, een zakelijke vergadering, cursus of een gezellige avond behoren tot de mogelijkheden.

Volg ons ook op Facebook en Twitter.

**De Lummel**
**Dominicanenstraat 20**
**5453 JN Langenboom**
**Tel. 06 207 665 75**

**email:** info@delummel.nl **website:** www.delummel.nl

## 11 > Kasteel Tongelaar

Kasteel Tongelaar ligt op een prachtig landgoed van Brabants Landschap. Op deze toplocatie in Mill kun je terecht voor feesten, vergaderingen, diner, concerten, wandel/fietstochten en overnachtingen. Het kasteel is een officiële trouwlocatie.

Elke zondag zijn kasteel en terras geopend van 10 tot 17 uur voor lunch.

**Kasteel Tongelaar**
**Tongelaar 12** *(navigatie: Hoogedijk Mill)*
**5451 HS Mill**
**Tel. 06 460 700 01**

**email:** info@smaakmakersmill.nl **website:** www.kasteeltongelaar.nl

## 12 > De Tienmorgen

Wij bieden u alle ingrediënten voor een geslaagd uitje. Accommodaties, camping, chalets en terras. Tijdens uw verblijf kunnen we arrangementen afspreken met activiteiten en/of eten maar u mag dit ook zelf organiseren. Bij ons is (bijna) alles mogelijk. Zorgboerderij en speelboerderij hele jaar open, bezoekerstarief €2,-pp. Genieten van het plattelandsleven.

**De Tienmorgen**
**Broekkant 11**
**5437 ND Beers**
**Tel. 0485 312 997**

**email:** gosens.detienmorgen@hetnet.nl **website:** www.detienmorgen.nl

## 13 > Landgoed de Barendonk

Zodra u de ophaalbrug passeert ervaart u de rustige sfeer om u heen. U kunt bij ons comfortabel overnachten van 2 tot 42 personen. Wij hebben groepsvakantie-woningen, Trekkershutten en een Natuur-kampeerterrein beschikbaar. Zakelijke gasten vinden hier de rust en comfort om een bijeenkomst te laten slagen. Wij organiseren BarendonkUitjes voor groepen.

**Landgoed de Barendonk**
**Millseweg 13**
**5437 NB Beers**
**Tel. 0485 316 436 / b.g.g 06 224 472 54**

**email:** receptie@barendonk.nl | **website:** www.barendonk.nl

In het hart van het mooie Overloon vindt u Boompjes Restaurant. Het jonge ondernemers-echtpaar, Jaap en Veronique Volman, runnen sinds half februari 2018 dit luxe, eigen-tijdse restaurant als ambassa-deur van Dutch Cuisine. Op de kaart staan specialiteiten van Nederlandse bodem. Laat u verrassen en kom proeven!

BOOMPJES
RESTAURANT

Boompjes Restaurant
Irenestraat 1
5825CA Overloon
0478 642 227

info@boompjes-restaurant.nl
www.boompjes-restaurant.nl
BoompjesRestaurant

# Verrassende Plattelands
# De Meent en Kemp Route (± 33,5 KM)

## Beschrijving fietsknooppunten

14. **De Bloemenschuur**, tussen knooppunt 15 en 14, zijweg Lange Heggen, linksaf Voordtstraat | 15. **Groepsaccommodatie De Vilt**, tussen knooppunt 7 en 14 | 16. **Groepsaccommodatie Het Vrijthof**, tussen knooppunt 15 en 14 | 17. **De Passand**, tussen knooppunt 15 en 14 | 18. **De Maashoeve**, tussen knooppunt 15 en 1 | 19. **Equicentrum 'Sprong Vooruit'**, tussen de knooppunt 10 en 20 | 20. **Het Roozenhuys**, tussen knooppunt 3 en 75 | 21. **Florius**, tussen knooppunt 71 en 74, rechtdoor Hapsebaan, rechtsaf de Hork, rechtsaf Simon Homburgstraat | 22. **Wijngaard de Daalgaard**, tussen knooppunt 70 en 13. Vanaf 70, rechts aanhouden, tot Kuilen, nr 18A | 23. **Klooster Sint Agatha**, tussen knooppunt 70 en 12 | 24. **Camping de Maasvallei Oeffelt**, tussen knooppunt 7 en 12. Daar is een afslag naar rechts. (richting 't Veerhuis)

## 14 > De Bloemenschuur

Onze kwekerij en bloemenzaak ligt aan de weg van Beugen naar Rijkevoort.
**Kwekerij:** Met veel zorg worden onder andere violen, zomerbloemen en perkgoed gekweekt.
**Winkel:** Hier vindt u bloemen, tuinartikelen, zaaigoed en leuke cadeau-artikelen.
U bent van harte welkom om een kijkje te komen nemen in onze zaak!

**De Bloemenschuur**
**Molenveldweg 1**
**5835 BT Beugen**
**Tel. 0485 362 216**

**email:** debloemenschuur@hetnet.nl

## 15 > Groepsaccommodatie De Vilt

**Groepsaccommodatie:** De Vilt (36 personen) en Ons Erf (14 personen). Genieten van een ontspannen verblijf. **Vergaderlocatie:** diverse vergaderarrangementen, benodigde faciliteiten aanwezig, volledig verzorgd. **Dagrecreatie:** dagje weg met vrienden, familie of collega's, wandel- en fietstochten. Diverse leuke arrangementen, waaronder een Escape Room.

**Groepsaccommodatie De Vilt**
**Laag Werveld 9**
**5835 CP Beugen**
**Tel. 0485 361 659 / 06 209 749 05**

**email:** info@groepsaccommodatiedevilt.nl **website:** www.groepsaccommodatiedevilt.nl

## 16 > Groepsaccommodatie Het Vrijthof

In de voormalige boerderij is groepsaccommodatie Het Vrijthof gevestigd.

De authentieke stijl, gezellige sfeer in en rondom de boerderij met een heerlijke buitenschuur in een prachtige groene omgeving, bieden alle basisingrediënten voor een geslaagd verblijf.

**Groepsaccommodatie Het Vrijthof**
**Kerkplein 9**
**5835 AT Beugen**
**Tel. 0485 361421 / 06 229 050 09**

**email:** vrijthofbeugen@kpnplanet.nl **website:** www.vrijthof-beugen.nl

## 17 > De Passand

De leukste sieraden, horloges en tassen. Altijd volgens de nieuwe trends. Maar natuurlijk ook kralen en materialen om sieraden mee te maken.

Wij verzorgen workshops en kinder-feestjes voor particulier en bedrijven. Ook online shoppen is mogelijk: ***www.depassand.nl***

**De Passand**
**Boxmeerseweg 33**
**5835 AB Beugen**
**Tel. 0485 520 219 / 06 516 776 18**

**email: info@depassand.nl** | **webshop: www.depassand.nl**

## 18 > De Maashoeve

Het agrarisch bedrijf de Maashoeve in het Maasheggen gebied, aan de rand van Boxmeer, is een multifunctionele onderneming. Naast de boerderij is een boerderijwinkel waar onder andere eigenvleesproducten worden verkocht. Ook is er een modern kinderdagverblijf.

**De Maashoeve**
**Veerstraat 51a**
**5831 JM Boxmeer**
**Winkel: 0485 578 129 / 06 206 17 221**
**Kinderopvang: 0485 574 084**
**06 127 90 753**

**email: info@demaashoeve.nl** | **website: www.demaashoeve.nl**

## 19 > Equicentrum 'Sprong Vooruit'

Wij zijn een veelzijdig paardencentrum met grote overdekte rijhal en buitenbak. Wij geven paard- en ponyrijlessen, óók voor ruiters met beperking!
Daarnaast bieden wij dagbesteding, ponykampen, kinderfeestjes, huifkartochten, buitenritten, voltige, carrousel, pensionstalling, Friezenfokkerij en hoefsmederij. Erkend leerbedrijf.

**Equicentrum 'Sprong Vooruit'**
**Sprongseweg 7**
**5447 PK Rijkevoort**
**Tel. 06 254 135 56**

**email: info@sprongvooruit.com** | **website: www.sprongvooruit.com**

## Openingstijden

wo t/m vrij vanaf 14.00 uur
zaterdag vanaf 13.00 uur

Zon- en feestdagen vanaf 10.30 uur

Tijdens schoolvakanties dagelijks geopend vanaf 13.00 uur

*Met regenachtig weer gesloten*

Voor groepen ook na afspraak op andere tijden geopend.

**www.deramrecreatie.nl**
/dekuilenlangenboomenmill

**Speeltuin D'n Uilweg**
Uilweg 26 Mill
Tel. 0486 431 224

# NIJMEEGS JOPIE

- Kleding / werkschoenen
- Militaire artikelen
- Kamperen & beveiliging

**nijmeegsjopie.nl**

- Escharen (0486) 47 23 01
- Nijmegen (024) 322 54 80

Steenstraat 97-99 - Boxmeer - 0485 573034
**www.brasseriedebock.nl**

POELIER SLAGERIJ
VAN DEN HEUVEL

**WWW.POELIER-SLAGERIJ.NL**

## 20 > Het Roozenhuys

Rozen spelen de hoofdrol in Het Roozenhuys.

Deze sfeervolle, landelijke locatie op het erf van de Koninklijke Kwekerijen is onder meer te huur als groepsaccommodatie (16 pers.) of trouw- en vergaderlocatie.
Ook voor geurende tuinrozen, een rondleiding of een sfeervolle bijeenkomst.

**Het Roozenhuys**
Putselaarstraat 4a
5443 NG Haps
Tel. 0485 314 603

**email: info@hetroozenhuys.nl** **website: www.hetroozenhuys.nl**

## 21 > Florius B.V.

Florius Bloemen vertellen een warm verhaal. Kleurrijk, zonnig, vol geur en passie, verrassend en trots.

Veronica en Hypericum, gekweekt in Afrika, uitgepakt in Cuijk, via veiling en handel in uw bloemenvaas.

**Florius B.V.**
**Simon Homburgstraat 19**
**5431 NN Cuijk**
**Tel. 06 532 930 07**

**email: info@floriusflowers.com** **website: www.foriusflowers.com**

## 22 > Wijngaard de Daalgaard

De Daalgaard is één van de oudste professionele wijngaarden van Nederland en ligt op een mooie beschutte plek langs de Maas.
Sinds 1991 produceren we wijnen van Riesling, Gewurztraminer, Bacchus, Schonburger, Johanniter en Zweigelt.
Tevens organiseren we op afspraak rondleidingen en wijnproeverijen.

**Wijngaard de Daalgaard**
**Kuilen 18A**
**5435 XS Sint Agatha**
**Tel. 024 348 07 40**

**email: info@daalgaard.nl** **website: www.daalgaard.nl**

# WINKELEN IN HISTORISCH GRAVE

WWW.BELEEFHISTORISCHGRAVE.NL

## 23 > Klooster Sint Agatha

Ontdek in het eeuwenoude kruisheren-klooster alles over het leven van paters, broeders en zusters in Nederland en in missielanden.

Geniet van de stilte in de kloostertuin, proef onze eigengebakken kloosterkoek of drink een kop koffie op het zonnige terras.

**Klooster Sint Agatha**
**Kloosterlaan 24**
**5435 XD Sint Agatha**
**Tel. 0485 311 007**

**email:** info@kloostersintagatha.nl **website:** www.kloostersintagatha.nl

## 24 > Camping de Maasvallei Oeffelt

Als u wilt genieten van rust en natuur, 30 meter van de rivier de Maas in het Maasheggengebied, dan bent u bij camping de Maasvallei aan het juiste adres! U zult de schepen voorbij zien varen en de vogels horen fluiten.

Het Maasheggengebied is prachtig om te fietsen, wandelen of te vissen.

**Camping de Maasvallei Oeffelt**
**Veerweg 8**
**5441 PL Oeffelt**
**Tel. 06 135 720 66**

**email:** demaasvalleioeffelt@gmail.com **website:** www.campingdemaasvallei.nl

*fire - food & fun*

Koken&eten met
Elly en Ferry Vloet

Bij ons kookt u met familie, vrienden, buren, teamgenoten of collega's onder leiding van een kok uw eigen gerechten om er vervolgens van te genieten. Koken bij ons betekent dat uw gezelschap uit minimaal 8 personen en maximaal 16 personen kan bestaan. Bel of mail ons voor een culinaire afspraak !

Beerseweg 27, 5451 NR Mill - 0485 45 29 43 - info@ferryvloet.nl

Culinair genieten in Mill

De vier kernen Langenboom, Mill, Sint Hubert en Wilbertoord zijn plekken om trots op te zijn. Stuk voor stuk dorpen waar het heerlijk wonen, werken en verblijven is.
Meer ontdekken? Kijk op www.ontdekmill.nl.

# Een Goei Leven in het Land van Cuijk

**We hebben het goed voor mekaar in ons Land van Cuijk. Het is een prachtige plek om te wonen, te werken en te genieten. We hebben fijne mensen om ons heen die voor elkaar zorgen. Je kunt er heerlijk én eerlijk eten. En alles wat we nodig hebben is dichtbij. Het is een Goei Leven in het Land van Cuijk en daar zijn we trots op!**

**Een Goei Leven in 2018**
Brabant is in 2018 Europese Regio voor de Gastronomie. Met Een Goei Leven haakt het Land van Cuijk daar op aan. Op vele plekken en tijdens tal van evenementen kunnen bezoekers komend jaar -en in de jaren erna!- het échte Goeie Leven ervaren.

Nieuwsgierig? Kijk op **www.goeileven.nl**

Meer informatie:
**www.heerlijkeontmoetingen.nl**
info@rbtlandvancuijk.nl

## Land van Cuijk-streekpakket

Wil je een leuk aandenken hebben aan je verblijf in het Land van Cuijk? Wat dacht je van een heus Land van Cuijk-streekpakket. Dit pakket, samengesteld in een uniek houten kistje met opdruk 'Heerlijk Land van Cuijk', zitten vijf heerlijke producten, uit iedere gemeente van het Land van Cuijk, één product. Te verkrijgen bij diverse bedrijven op het Verrassende Platte*Land van Cuijk*. Kijk op **www.plattelandvancuijk.nl** voor de verkoopadressen.

## Groeters

Groeters zijn inwoners van het Land van Cuijk, die met trots en passie hun omgeving laten zien aan bezoekers van onze regio. Zij verzorgen rondleidingen, die vaak een bijzondere ervaring worden door de verhalen die de groeters vertellen en de plekken die zij hun gasten laten zien. Wilt u ook met een groeter op pad, kijk dan op **www.heerlijkeontmoetingen.nl** voor een overzicht van alle groeteractiviteiten in het Land van Cuijk.

## Toeristische Ontmoetingspunten

Bent u op zoek naar meer over de bezienswaardigheden van onze regio? Of heeft u behoefte aan actuele fiets- of wandelkaarten? Loop dan eens binnen bij een van onze Toeristische Ontmoetingspunten in het Land van Cuijk. In de inhoudsopgave van deze brochure ziet u welke plattelandsbedrijven Toeristisch Ontmoetingspunt zijn. Of kijk op **www.heerlijkeontmoetingen.nl** voor een compleet overzicht.

# Fonds Maatschappelijke Projecten

## De smaakmaker van de regio

***Heeft jouw organisatie een sterk maatschappelijk initiatief?***

Vanuit het Fonds Maatschappelijke Projecten ondersteunt Rabobank regionale, maatschappelijke initiatieven. Zoals het Smaakcentrum van topkok Martien Bos. Daar leert hij scholieren uit groep 7 en 8 alles over gezond en lokaal verbouwd voedsel. **Een steuntje in de rug voor jullie maatschappelijke initiatief?**

***Ga naar rabobank.nl/lvcm***

Rabobank

# Verrassende Plattelands
# Boerenpeel Route (± 55,01KM)

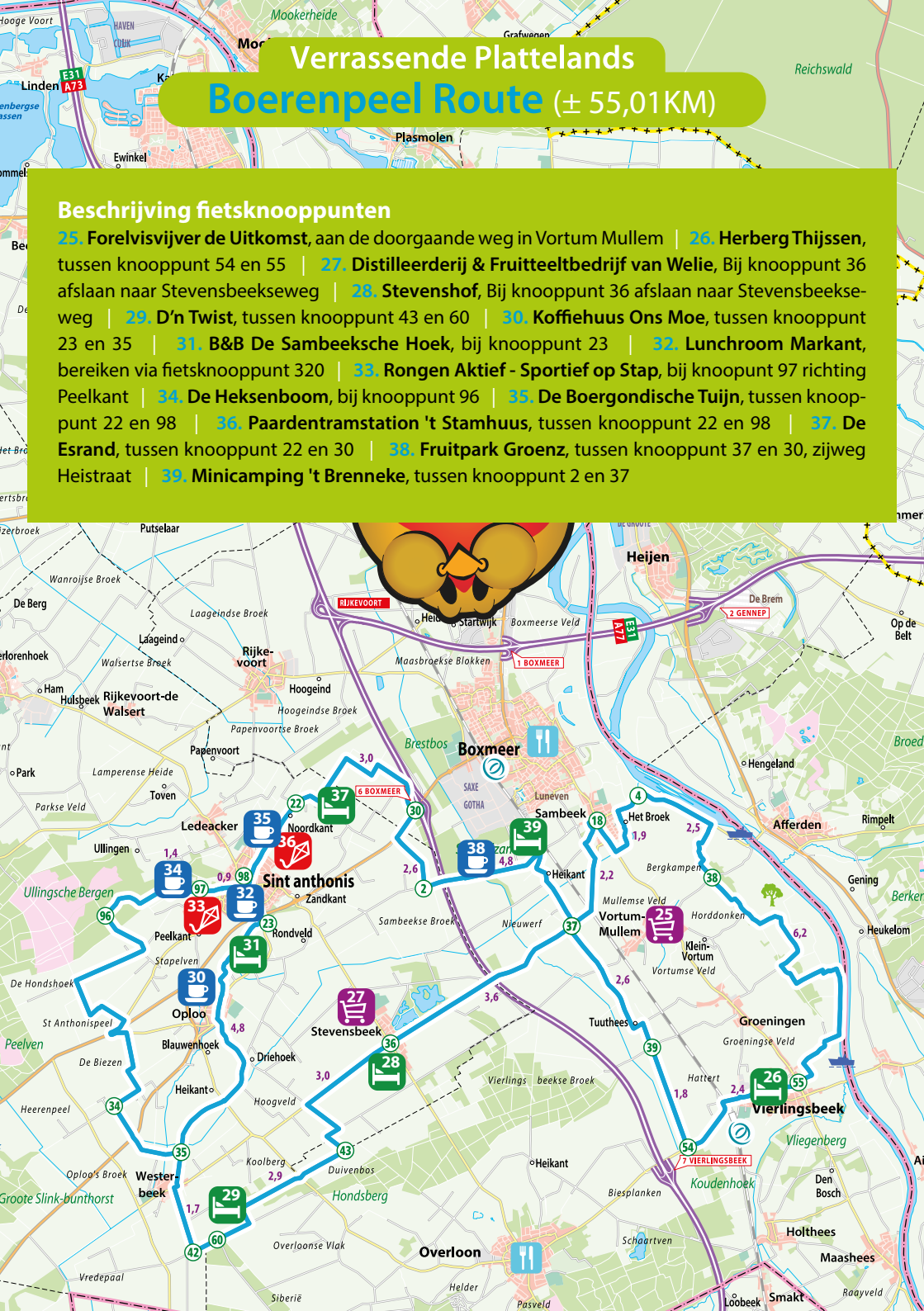

## Beschrijving fietsknooppunten

25. **Forelvisvijver de Uitkomst**, aan de doorgaande weg in Vortum Mullem | 26. **Herberg Thijssen**, tussen knooppunt 54 en 55 | 27. **Distilleerderij & Fruitteeltbedrijf van Welie**, Bij knooppunt 36 afslaan naar Stevensbeekseweg | 28. **Stevenshof**, Bij knooppunt 36 afslaan naar Stevensbeekseweg | 29. **D'n Twist**, tussen knooppunt 43 en 60 | 30. **Koffiehuus Ons Moe**, tussen knooppunt 23 en 35 | 31. **B&B De Sambeeksche Hoek**, bij knooppunt 23 | 32. **Lunchroom Markant**, bereiken via fietsknooppunt 320 | 33. **Rongen Aktief - Sportief op Stap**, bij knoopunt 97 richting Peelkant | 34. **De Heksenboom**, bij knooppunt 96 | 35. **De Boergondische Tuijn**, tussen knooppunt 22 en 98 | 36. **Paardentramstation 't Stamhuus**, tussen knooppunt 22 en 98 | 37. **De Esrand**, tussen knooppunt 22 en 30 | 38. **Fruitpark Groenz**, tussen knooppunt 37 en 30, zijweg Heistraat | 39. **Minicamping 't Brenneke**, tussen knooppunt 2 en 37

## 25 > Forelvisvijver de Uitkomst

Kom vissen op forel, zalmforel, karper, steur en meerval. Voor de recreatieve visser. Ook voor groepsuitjes of kinderverjaardagen.

Op afspraak bbq, buffet, pannenkoeken of huisgemaakte soep en broodjes. Fietsers en wandelaars zijn welkom. Verkoop van ambachtelijk gerookte of verse vis.

**Forelvisvijver De Uitkomst**
**Sint Cornelisstraat 5**
**5827 AJ Vortum-Mullem**
**Tel. 0485 572 267 / 06 144 291 88**

**email:** harald@d-uitkomst.nl | **website:** www.d-uitkomst.nl

## 26 > Herberg Thijssen

B&B Herberg Thijssen, direct gelegen aan het Pieterpad, in het hart van het dorp is een ideale plek om na een lange dag wandelen of fietsen tot rust te komen.

In de 'huiskamer van Vierlingsbeek en omstreken' kunnen de gasten niet alleen overnachten, maar tevens genieten van een diversiteit aan eten en drinken.

**Herberg Thijssen**
**Spoorstraat 5**
**5821 BB Vierlingsbeek**
**Tel. 06 234 690 71**

**email:** cafe@herbergthijssen.nl | **website:** www.herbergthijssen.nl

## 27 > Distilleerderij & Fruitteeltbedrijf van Welie

Onze boerderij uit 1922 heeft boomgaarden en een koelhuis.

In de Boerderijwinkel verkopen we naast appels, peren & citrus de van Leon producten uit onze distilleerderij. Op aanvraag verzorgen wij rondleidingen afsluitend met een gezellige proeverij.

**Distilleerderij & Fruitteeltbedrijf van Welie**
**Stevensbeekseweg 9**
**5844 AB Stevensbeek**
**Tel. 0485 381 394**

**website:** www.vanwelie.eu | **website:** www.vanleon.nl

## 28 > Stevenshof

Stevenshof biedt unieke vakantiehuizen voor een weekend of ander meerdaags verblijf met uw familie, vrienden of ander gezelschap. Wij liggen te midden van een prachtige natuur. Naast onze karakteristieke accommodaties en persoonlijke service bieden wij tal van activiteiten waarmee uw weekendje weg zeker een succes wordt.

**Stevenshof**
**Kloosterstraat 2**
**5844 AN Stevensbeek**
**Tel. 0485 385 085**

**email: info@stevenshof.com** **website: www.stevenshof.com**

## 29 > D'n Twist

Bij ons kunt u genieten van een overnachting in onze B&B of groepsaccommodatie voor 16 personen. Elke slaapkamer beschikt over een eigen badkamer. Op de begane grond is een slaapkamer voor minder validen. Ook op onze camping kunt u heerlijk verblijven. Ons motto: ***Kom gerust, blijf gerust en vertrek uitgerust.***

**D'n Twist**
**Duivenbosweg 1**
**5825 HR Overloon**
**Tel. 06 243 819 61**

**email: info@dntwist.nl** **website: www.dntwist.nl**

## 30 > Koffiehuus Ons Moe

Proef de sfeer van het Brabantse leven bij Koffiehuus Ons Moe in Oploo onder het genot van 'n lekker bêkske koffie en un goei stukske vlaai. Ga terug in de tijd en geniet van de huiselijke gezelligheid. Kom gezellig an bij Ons Moe. Koffiehuus Ons Moe is ook uitermate geschikt voor familiedagen, feestjes en partijtjes.

**Koffiehuus Ons Moe**
**Grotestraat 10a**
**5841 AB Oploo**
**Tel. 06 128 811 22 / 0485 383 429**

**email: info@koffiehuus-onsmoe.nl** **website: www.koffiehuus-onsmoe.nl**

eten&zo

Kerkstraat 39
5451 BM Mill
0485 455 100

www.etenenzomill.nl

recreatiepark de Bergen

Leukste dagje uit!
meer info
www.debergen.nl

BERGENPLEZIER
Binnen en buiten!!!

- Nostalgische binnenspeeltuin 2.200 m²
- Buitenspeeltuin met meer dan 50 speeltoestellen en attracties
- Zwemwater en prachtig strand
- Diverse horeca

Onderdeel van: eldorado parken.nl

CUIJK GENIET

'SAMEN GENIETEN VAN DE WATERRIJKE OMGEVING'

LEES DE VERHALEN EN DEEL OOK UW ERVARINGEN!

CUIJK DOET!

VOLG ONS VIA

WWW.CUIJKDOET.NL

## 31 > B&B De Sambeeksche Hoek

Overnachten in uw eigen houten chalet aan het water. Rust, ruimte en natuur om u heen. Op de overdekte, verwarmde veranda genieten van het heerlijke ontbijt met verse scharreleitjes.

Fiets-wandelroutes beginnen voor de deur.

**B&B De Sambeeksche Hoek**
**Den Hoek 12**
**5845 EL Sint Anthonis**
**Tel. 06 301 582 98**

**email:** info@desambeekschehoek.nl | **website:** www.desambeekschehoek.nl

## 32 > Lunchroom Markant

Lunchroom Markant is onderdeel van Bronlaak. Wij ondersteunen mensen met een beperking in het werken in de horeca door middel van leerwerktrajecten.

Alles wordt zo veel als mogelijk bereid met (h)eerlijke biologische producten.

**Lunchroom Markant**
**Lepelstraat 2**
**5845 BJ St. Anthonis**
**Tel: 0485 385 768**

**email:** bronlaak.markant@deseizoenen.org | **website:** deseizoenen.org

## 33 > Rongen Aktief - Sportief op Stap

Wij verzorgen voor u sportieve en uitdagende activiteiten met veel fun en entertainment. Goed voor uw lachspieren. Onze 1000 en 1 activiteiten kunnen op elke locatie.

Voor particulier en zakelijk, voor jong en oud. Elk jaar weer nieuwe activiteiten. **Ons enthousiast team verrast u graag!**

**Rongen Aktief**
**'t Buske 7**
**5845 GC Sint Anthonis**
**Tel. 0485 383 242**

**email:** info@rongenaktief.com | **website:** www.rongenaktief.com

## 34 > De Heksenboom

De Heksenboom, een stijlvol ingericht restaurant in de vorm van een boerehoeve, is gelegen aan de rand van de Staatsbossen van Sint Anthonis, direct langs één van de mooie wandel- en fietsroutes.
'Schuif maar lekker aan' voor 'gewoon' een kopje koffie met gebak, een heerlijke lunch, diner of een gezellige activiteit.

**De Heksenboom**
**Bosweg 40**
**5845 EB Sint Anthonis**
**Tel. 0485 382 803**

email: info@heksenboom.nl | website: www.heksenboom.nl

## 35 > De Boergondische Tuijn

Genieten van de Brabantse gastvrijheid, culinaire verwennerijen en gemoedelijkheid in een bijzondere tuin!

Wanneer u op zoek bent naar een rondleiding en/of een bijzondere workshop inclusief uitgebreide lunch of High-Tea, dan bent u bij ons op het juiste adres!

**De Boergondische Tuijn**
**Noordkant 17**
**5845 EX Sint Anthonis**
**Tel. 06 143 304 53**

email: info@deboergondischetuijn.nl | website: www.deboergondischetuijn.nl

## 36 > Paardentramstation 't Stamhuus

Stop met zoeken, want voor een geslaagde familie/vrienden dag of het vieren van een verjaardag of jubileumfeest bent u bij ons aan het juiste adres.
Al dan niet in combinatie met een tramtocht. In de zomervakantie rijden wij op woensdagmiddag ook voor kleine gezelschappen. Zie voor actualiteiten onze website: www.stamhuus.nl.

**Paardentramstation 't Stamhuus**
**Noordkant 27**
**5845 EX Sint Anthonis**
**Tel. 06 239 869 52**

email: info@stamhuus.nl | website: www.stamhuus.nl

## 37 > De Esrand

**Wij, Maria en Jan Derks en onze kinderen, heten u van harte welkom.**

Wij runnen een melkveebedrijf. Daarnaast hebben we een SVR-Mini-camping met 15 standplaatsen met slecht weer voorziening en een groepsaccommodatie voor maximaal 50 personen.

**De Esrand**
**Noordkant 34**
**5845 EW Sint Anthonis**
**Tel. 0485 383 088 / 06 105 929 89**

**email:** info@deesrand.nl | **website:** www.deesrand.nl

## 38 > Fruitpark Groenz

GROENZ. Een park waar recreëren een beleving is. Voor familie/bedrijfsfeest compleet verzorgt arrangement, 'Out' in het fruitpark en 'Indoor' in onze grote overdekte 'Kom in de Kas ruimte'. Picknick, BBQ of een High-tea of gewoon een heerlijke lunch in het Tuincafé. Een inspirerende menukaart en eigen fruitsap. Groenz een "Goei Leve".

**Fruitpark Groenz**
**Heikant 7**
**5836 CK Sambeek**
**Tel. 06 499 482 78**

**email:** info@groenz.nl | **website:** www.groenz.nl

## 39 > Minicamping 't Brenneke

Gemoedelijke minicamping met heerlijk ruime plaatsen en nieuw en verwarmd sanitair in het achterhuis van onze boerderij. Gelegen vlak bij de Maas en natuurpark de Maasheggen.

Voel u welkom en kom ook genieten van onze Brabantse gastvrijheid! Gezellig!

**Minicamping 't Brenneke**
**Hoogeindseweg 18**
**5836 CB Sambeek**
**Tel. 06 400 272 08**

**email:** info@tbrenneke.nl | **website:** www.tbrenneke.nl

## Equicentrum "Sprong Vooruit"

**Paardrijden voor iedereen!!**

Dé plek voor meer dan alleen paardrijden. Ook voor deelnemers met speciale begeleidingsbehoefte.

kinderfeestjes - ponykampen - groepsactiviteiten
huifkartochten - dagbesteding - therapeutisch rijden
Verzorgen van demonstratie's: vrijheidsdressuur, voltige, racingteam en carrousel.

Sprongseweg 7 - 5447 PK Rijkevoort
06 2541 3556 - www.sprongvooruit.com

---

OOVB adviseurs en accountants

**Wel degelijk.**

Cuijk | Wijchen | Wanroij | Heesch | Boekel

*Email*: info@oovb.nl
*Onze website vindt u op* **www.oovb.nl**

---

**Heerlijk eten met uitzicht op de Kraaijenbergse Plassen?**

Dat kan tegenover de kerk in Beers,
op ons terras of in het eetcafé.
U kunt bij ons terecht voor een
speciaal biertje, een lekker wijntje,
een borrelhapje of een driegangenmenu.
Bekijk onze menukaart op de website.

't Wapen van Beers
Café Zaal Cafetaria Catering
Grotestraat 2 • 5437 AS Beers • T 0485-312226
www.wapenvanbeers.nl

---

Restaurant Bowling Kinderfeestjes Funcooking

Restaurant Erica
0485 45 47 90

Bowling Erica
0485 45 29 56

Wanroijseweg 95
5454 GZ Sint Hubert

www.bowlingerica.nl

# Verrassende Plattelands
# Beerse Maas Route (± 41,48 KM)

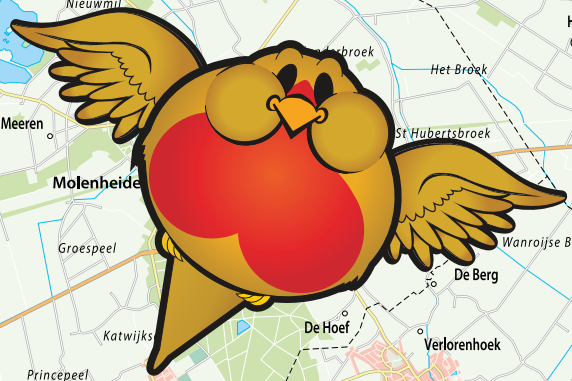

## Beschrijving fietsknooppunten

40. **Buurvrouw kookt**, tussen knooppunt 66 en 72, zijweg Eindsestraat (t.o. Kerkstraat) | 41. **Heem- en Beeldentuin Cuijk**, tussen knooppunt 69 en 4 | 42. **Bij Ceulemans – Groepsaccommodaties en zeilen**, tussen Beers en Linden aan de Kraaijenbergse Plassen | 43. **Aan het Raamdal**, tussen knooppunt 29 en 10, zijweg Zanddijk | 44. **Camping Boltsebroek**, tussen knooppunt 29 en 36, zijweg Egweg, linksaf Hoogeweg | 45. **Motel Koolen**, ligt aan knooppunt 80 | 46. **Zorg- en Gastenboerderij De Gastvrijheid**, tussen knooppunt 4 en 5, blijf op de Hanenstraat tot kruising Wolfgatschestraat, daar linksaf | 47. **De Zoete Geest**, tussen knooppunt 67 en 68.

## 40 > Buurvrouw kookt

Bij de Buurvrouw kunt u terecht voor gezellige kookworkshops zoals Italiaans, Koreaans, Japans, Thais, Frans, Belgisch of koken met de seizoenen mee.

Ook kunt u terecht voor buffetten, lekkere hapjes, koken op locatie en natuurlijk de heerlijke dagverse maaltijden die u tot aan de deur kunt laten bezorgen.

**Buurvrouw kookt**
**Eindsestraat 3**
**5439 NH Linden**
**Tel. 06 430 233 36**

**email:** buurvrouwkookt@ziggo.nl | **website:** www.buurvrouwkookt.nl

## 41 > Heem- en Beeldentuin Cuijk

Iln een sfeervol stukje van Cuijk, exposeert de Beeldentuin ruim 20 kunstwerken. Deze collectie verandert jaarlijks. Ernaast ligt een mooie Heemtuin, met prachtige planten en vele kruidensoorten.

De toegang is gratis en de tuin is dagelijks (behalve op maandag) open van 10.00 tot 17.00 uur.

**Heem- en Beeldentuin Cuijk**
**Kerkstraat 12**
**5431 DS Cuijk**
**Tel. 0485 321 380**

**email:** info@beeldentuincuijk.nl | **website:** www.beeldentuincuijk.nl

## 42 > Bij Ceulemans – Groepsaccommodaties en zeilen

U kunt bij ons leren zeilen, een zeilboot huren, kanovaren, vlotbouwen of geniet met uw groep van heerlijke overnachtingen in onze groepsaccommodaties: In het riet en Onder zeil.

***Bij Ceulemans is een CWO erkende zeilschool.***

**Bij Ceulemans**
**Groepsaccommodaties en zeilen**
**Kerkeveld 10**
**5437 PB Beers**
**Tel. 06 448 590 02**

**email:** info@bijceulemans.nl | **website:** www.bijceulemans.nl

## 43 > Aan het Raamdal

Voor rust en ruimte, twee ruime vakantie-huisjes in het groen, grenzend aan het riviertje 'De Raam' en het natuurgebied 'Het Raamdal'.

Op onze steigertjes kunt u heerlijk vissen en genieten van een mooi uitzicht.
De kano's liggen klaar.

**Aan het Raamdal**
**Zanddijk 25**
**5364 PW Escharen**
**Tel. 06 570 941 86**

**email: info@raamdal.nl** | **website: www.raamdal.nl**

## 44 > Camping Boltsebroek

**Prachtig kamperen**
Uniek overnachten, authentieke Hooiberg, comfortabele vakantieverblijven, groepsuitjes, bijzonder vergaderen, sport en spel, natuurgebied, rust en ruimte, vestigingsstadje Grave, Smartlappenfestival, ballonvaren, vierdaagseloop.

Hartelijk welkom bij Familie van Melis!

**Camping Boltsebroek**
**Hoogeweg 19a**
**5364 NK Escharen (Grave)**
**Tel. 0486 475 831**

**email: info@boltsebroek.nl** | **website: www.boltsebroek.nl**

## 45 > Motel Koolen

Ons hotel beschikt over 8 comfortabel ingerichte hotelkamers met douche, toilet, flatscreen tv en koffie & thee faciliteiten, waarvan 2 kamers met kitchenette.
Tevens hebben wij een luxueus vakantie tweekamer appartement met aparte slaapkamer. Volledig ingerichte keuken en woonkamer.
Het hotel ligt aan knooppunt 80.

**Motel Koolen**
**Tolschestraat 1**
**5363 TB Velp-Grave**
**Tel. 0486 472 387**

**email: info@motelkoolen.nl** | **website: www.motelkoolen.nl**

## 46 > Zorg- en Gastenboerderij De Gastvrijheid

'De Gastvrijheid' biedt met gepaste vrijheid en boerenverstand, zorg op maat aan, of het nu gaat om dagbesteding, logeren of wonen. Daarnaast kunt u terecht voor uw familiedag, verjaardag of vergadering. Ook voor weekenden of meerdere overnachtingen, bent u van harte welkom.

**Zorg- en Gastenboerderij**
**'De Gastvrijheid'**
**Wolfgatschestraat 14**
**5363 TL Velp**
**Tel. 0486 471 259**

**email:** info@degastvrijheid.nl | **website:** www.degastvrijheid.nl

## 47 > De Zoete Geest

De Zoete Geest is een waar paradijs gelegen aan de Kraaijenbergse Plassen. Kom genieten van een bourgondische lunch of high tea met familie en vrienden in onze sfeervolle Theetuin, Voedselweide en Boerderij. Volg een gezonde leefstijl workshop of kom overnachten in onze kamers met landelijke brocante sfeer. Wij heten u welkom!

**De Zoete Geest**
**De Geest 4**
**5439 NJ Linden**
**tel. 06 401 740 29**

**email:** info@zoetegeest.nl | **website:** www.zoetegeest.nl

JUWELIER OPTIEK
VERLINDEN

Van traditioneel tot trendy !

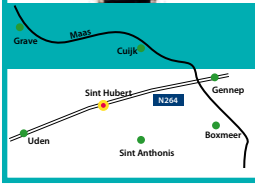


Horloges online bekijken, reserveren of kopen op:
www.verlinden.tv
Pastoor Jacobsstraat 34 | 5454 GN Sint Hubert | 0485 45 12 91

# ZONDAG 20 MEI 2018

# ONS PLATTELANDS RONDJE

## Een dag volop cultuur, historie, activiteiten en gastvrijheid op het Verrassende Platte*Land van Cuijk*

**Op zondag 20 mei zal alweer de negende editie van Ons Plattelandsrondje plaatsvinden, met daarin veel aandacht voor bedrijvigheid, natuur, historie en cultuur.**

### WELKOM

Op zondag 20 mei ben je tussen 10.00-17.00 uur welkom bij de bedrijven, tenzij anders vermeld. 34 plattelandsbedrijven zetten hun deuren wagenwijd open om alle deelnemers aan Ons Plattelandsrondje hartelijk en gastvrij te ontvangen. Op elk bedrijf wordt een gratis activiteitaangeboden, tenzij anders vermeld.

### ROUTEMOGELIJKHEDEN

Er zijn 4 Verrassende Plattelands routemogelijkheden, deze staan in deze brochure. Deze zijn uitgestippeld met behulp van de wit-groene bordjes van het fietsknooppuntensysteem. Je kunt de bedrijven (en activiteiten) ook bezoeken met de auto. Over het algemeen is bij alle bedrijven voldoende parkeergelegenheid aanwezig. U kunt bij één van de deelnemende bedrijven parkeren en vanaf daar uw fietsroute starten.

**Kijk voor meer informatie op onze website:**

**www.onsplattelandsrondje.nl**

# ACTIVITEITEN OP 20 MEI 2018

## BROEK EN RAAMVALLEI ROUTE

**3. Het Wisbroek**
*Open huis in de distilleerderij, Er word uitleg gegeven door Leon hoe de Leon likeur van gewas tot in het glas gaat. Natuurlijk kan er ook geproefd worden.*

**4. Onder de Kersenboom**
*Snuffelen tussen brocante en interieurspulletjes, genieten van huisgemaakte taarten , inspiratie opdoen, demonstraties.*

**5. Koken en eten met . . .**
*Culinaire beleving met kleine proeverijtjes. Kunst, cultuur en muziek.*

**6. Belevingsboerderij de Nieuwenhof**
*Lammetjes kijken/knuffelen en kinderparcours.*

**7. De Valkhoeve Mill**
*Ontdek de biologische boerderij op de Valkhoeve Mill. Doe onze speurtocht en ontvang een heuse boerendiploma! Natuurlijk mag je ook met onze biggetjes knuffelen!!*

**8. Activiteitenpark De Hinde**
*Het is eerste pinksterdag en dan organiseren wij langenboms buuten met live muziek.*
*Voor precieze invulling van de dag kijk op www.langenbomsbuuten.nl*

**9. Strandpaviljoen De Kuilen**
*Wij zijn open. U bent van harte welkom om ons een bezoek te brengen. U kunt genieten op het strand of één van de wandelroutes rondom de kuilen volgen.*

**10. De Lummel**
*Wij serveren 'Goei soep' in het glaslokaal.*

**11. Kasteel Tongelaar**
*Chefkok Hans serveert deelnemers van Ons Platte-landsrondje op Kasteel Tongelaar een kopje verse aspergesoep bij een consumptie.*

**12. De Tienmorgen**
*Op ons terras staat de koffie voor u klaar! Het is Pinksteren u zult zien dat u op een drukke gezellige zorg-kampeer en beleefboerderij bent.*

**13. Landgoed de Barendonk**
*Proef de verschillende Barendonkse kazen en bezoek de melkveehouderij om de koeien live in de ogen te kijken. Ontdek het mysterie van het historische Landgoed.*

**GESLOTEN:** *1. Gastvr(ei) en StroHotel Aalshof*
*2. Fruitbedrijf kers en zo*

## DE MEENT EN KEMP ROUTE

**14. De Bloemenschuur**
*Rondleiding op ons bedrijf en volg ons op Facebook voor het laatste nieuws over 20 mei 2018.*

**17. De Passand**
*Een kopje koffie/thee met wat lekkers staan klaar.*

**19. Equicentrum 'Sprong Vooruit'**
*Geniet van een variërend dagprogramma met leuke shows en demonstraties. De rondleiding geeft u meer informatie over ons veelzijdige paardencentrum.*

**22. Wijngaard de Daalgaard**
*U kunt een kijkje nemen bij één van de oudste professionele wijngaarden van Nederland. We laten zien hoe onze wijn wordt geproduceerd en u kunt onze wijnen proeven.*

**23. Klooster Sint Agatha**
*Wij zijn open, u bent van harte welkom om de tentoonstelling en tuin te bezoeken.*

**24. Camping de Maasvallei Oeffelt**
*Met trots laten wij u onze gerenoveerde camping zien. Voor de kids is er een leuke knutselactiviteit, rondje op het paard en een bekertje ranja!*

**GESLOTEN:** *15. Groepsaccommodatie De Vilt,*
*16. Groepsaccommodatie Het Vrijthof,*
*18. De Maashoeve, 20. Het Roozenhuys, 21. Florius*

## BOERENPEEL ROUTE

**25. Forelvisvijver de Uitkomst**
*Tijdens de open dag is men welkom voor een bezichtiging van de vijvers.*

**26. Herberg Thijssen**
*Herberg Thijssen de ideale plek om een tussenstop te maken. Geniet van de diversiteit aan producten die wij u aanbieden. 6 bieren op tap, 60 speciaal bieren op fles.*

**27. Distilleerderij & Fruitteeltbedrijf van Welie**
*Open huis in de distilleerderij, Er word uitleg gegeven door Leon hoe de Leon likeur van gewas tot in het glas gaat. Natuurlijk kan er ook geproefd worden.*

**30. Koffiehuus Ons Moe**
*Tijdens Ons Plattelandsrondje hebben wij een proeverij van Speltproducten. En voor kinderen is er een mogelijkheid om te schilderen.*

**32. Lunchroom Markant:**
*In groepjes workshops origami. Uiteraard zijn wij trots op onze opgepimpte lunchroom en willen die graag aan u laten zien.*

**33. Rongen Aktief - Sportief op Stap**
*Doe mee of kijk naar onze uitdagende FUN-activiteiten. Test uw reactievermogen en uw lachspieren! Gratis deelname en geschikt voor jong en oud. Bewonder onze nieuwe activiteiten onder het genot van gratis koffie en thee.*

**34. De Heksenboom**
*Loop, samen met uw (klein)kinderen, het kabouterpad. Een leuke route door de Staatsbossen waarbij de kinderen onderweg natuuropdrachten doen. Let op: vooraf opgeven!*

**35. De Boergondische Tuijn**
*Wij verzorgen een bijzondere rondleiding in onze Moe'stuijn met uitleg over de Kosmosagenda, vergeten groenten, eetbare bloemen, kruiden en 150 rassen tomaten.*

**38. Fruitpark Groenz**
*Een "Goei Leve" Proeven en genieten van producten uit het fruitpark. Sappen jam of stroop Kruiden en Groenten planten en verkoop van ouderwetse fruitboom rassen.*

**39. Minicamping 't Brenneke**
*Vanuit het IVN kunt u ervaren en zien wat er allemaal voor een bijzondere dieren er rondom de camping leven.*

**GESLOTEN:** *28. Stevenshof, 29. D'n Twist, 31. B&B De Sambeeksche Hoek, 36. Paardentramstation 't Stamhuus, 37. De Esrand*

## BEERSE MAAS ROUTE

**40. Buurvrouw kookt**
*Buurvrouwkookt is open en er is natuurlijk wat lekkers te proeven.*

**41. Heem- en Beeldentuin Cuijk**
*Op 20 mei is een expositie te zien van Jan Bastiaans. Naast schilderijen zijn 3D recycle-art objecten te bewonderen en prachtige prints op aluminium.*

**42. Bij Ceulemans**
*Kom langs bij Bij Ceulemans om ca. 30 minuten van het zeilen te proeven of om rond te varen op de Kraaijenbergse Plassen met reddingssloep "Jan". Kosten: € 1,-.*

**43. Aan het Raamdal**
*U bent van harte welkom om een kijkje te nemen bij onze vakantiehuizen, de tuin en de visvlonder. Een kopje koffie of thee staat voor u klaar.*

**45. Motel Koolen**
*Ons motel en de nieuwe vakantiebungalow zijn geopend voor bezichtiging. In onze theetuin koffie met appelgebak 1e kopje koffie gratis.*

**46. Zorg- en Gastenboerderij De Gastvrijheid**
*Onze zorgboerderij en ons boerenterras zijn geopend. Terwijl uw kinderen zich op en om de boerderij vermaken geniet u van welverdiend drankje en/of hapje.*

**47. De Zoete Geest**
*U bent van harte welkom op onze gratis Kookworkshop met Proeverij van Gezonde Leefstijl Lekkers. Opgeven via info@zoetegeest.nl.*

**GESLOTEN:** *44. Camping Boltsebroek*

**Gedurende het gehele jaar kunt u de 4 Verrassende Plattelandsroutes volgen. Houd hierbij rekening met de reguliere openingstijden en activiteiten, die voor elk bedrijf anders zijn.**

4 Verrassende Plattelands routes op zondag 20 mei 2018

# ONS PLATTELANDS RONDJE

**Een dag volop cultuur, historie, activiteiten en gastvrijheid op het Verrassende Platte*Land van Cuijk***

**www.onsplattelandsrondje.nl**